



Fonte ufficiale: Mari Swa
Canale YouTube: Swaruu Oficial
Publicato, il: 2 agosto 2024

Informazione proveniente dalle acque di sopra
.....

ASTRONAVE SADICLEYA



Nuovamente, ciao!

Grazie per stare qui con me ancora una volta. Spero stiate bene.

Sono Mari.

Questa informazione, può essere vista come fantascienza o come meglio lo vede lo spettatore, e la pubblico solo a scopo di intrattenimento; Comunque, io prendo molto sul serio la mia informazione.

Chi ha occhi per vedere, che veda!

Come la maggior parte di voi già sa, ci stiamo trasferendo dall'Astronave Toleka, alla nuova Astronave Sadicleya, come ho menzionato nel mio video precedente e, in questo momento, siamo a metà del nostro complicato processo di trasferimento.

Ieri, 29 luglio, mi sono trasferita dalla Toleka alla Sadicleya e, ieri notte, è stata la mia prima notte qui, su questa Nave e nella mia nuova spaziosa stanza. Per cui, questo tema, era logico e persino necessario per oggi, perché questo, è ciò che sto vivendo adesso,...è ciò che ho in mente.

(Passerò ad altri temi, nel prossimo video).



Questo, è un video descrittivo, poiché non c'è stato tempo per elaborare o generare immagini e, tanto meno, con il trasferimento. Ma presto, potremo farne e processarne alcune.

L'Astronave Sadicleya, che significa "Sole di Mezzanotte" in Taygeteano, porta il nome della Stella Nana Bianca, anche conosciuta come: Tau-19B che, insieme alla Stella principale Taygeta, anche conosciuta come Tau-19A, formano il Sistema Binario Taygeteano.

La Stella e Nana Bianca Sadicleya, vista dai 4 pianeti abitati che orbitano attorno a Taygeta, non è abbastanza luminosa da trasformare la notte in giorno, ma fornisce sufficiente luce per servire alla vita selvaggia e alla biologia, come fa la Luna con la Terra.

Vista dai pianeti che orbitano attorno a Taygeta, come l'ho vista da Erra o da Temmer, Sadicleya non assomiglia a nulla che ci sia sulla Terra, né a nulla che si possa vedere da lì, poiché non assomiglia a una Luna, né a una normale stella brillante. Sembra più, una stella enorme che appare quasi come un piccolo Sole nel cielo, dando sufficiente luce per vedere solo un po' meglio che sulla Terra durante la Luna piena.

Tuttavia, non può illuminare abbastanza da far sì che la notte sia considerata giorno.

Si può osservare direttamente a occhio nudo, senza pericolo, poiché la sua luce naturalmente fioca, è anche attenuata dalla densa Nebulosa che circonda la maggior parte dell'Ammasso Stellare delle Pleiadi, (M-45), facendo sì che, la Luce di Sadicleya, appaia di colore blu elettrico.

Le notti Taygetiane, in cui si può vedere Sadicleya, sono blu, ed è un'esperienza meravigliosa stare lì all'aria aperta e circondata dalla natura durante quel periodo di tempo; perciò, serve ai ritmi biologici della vita selvaggia Taygeteana, che si sincronizzano e si coordinano con i cicli di Sadicleya, di quando si può vedere e quando no e in che angolo dall'orizzonte del pianeta e, come è una Stella Nana con luce propria, non ha fasi come la Luna: o è lì, o no.

La Nave Stellare Sadicleya, è l'ultima variante dei riusciti Incrociatori Pesanti Classe Toleka, il primo dei quali, è stato completato nell'anno terrestre 1935, secondo i calcoli.

La Regina Alenym, ne ordinò la costruzione, poco dopo il suo arrivo al potere, e ci vollero circa 6 anni, per completarla. Tutti gli Incrociatori Pesanti Classe Toleka, sono progettati per essere Piattaforme multiuso per operazioni nello Spazio Profondo e, il loro interno, può essere ridisegnato per ogni Nave particolare della Classe, a seconda del loro scopo.

Inoltre, molti livelli o Ponti di qualsiasi Classe Toleka, sono modulari, il che significa, che grandi porzioni della Nave, possono essere rimosse e sostituite con altre, con altre caratteristiche e secondo necessità. L'Astronave Toleka, era, inizialmente, una nave militare multiuso che, poi, fu modificata per diventare lo Yacht Reale di Alenym, utilizzando questo sistema modulare.

A differenza della Toleka, l'interno di Sadicleya, è stato progettato fin dall'inizio per essere uno Yacht a lungo raggio, per lo Spazio Profondo con strutture multiuso, ed è stato costruito intenzionalmente, per sostituire la vecchia Astronave Toleka.

Molte razze stellari, associano la regalità al colore bianco, come ho descritto prima; Per cui, lo Scafo di Sadicleya, è anche bianco, ed è anche un omaggio, alla Stella Sadicleya, Tau-19B, essendo una Nana Bianca. In questo momento, c'è un problema con la dimensione precisa di Sadicleya; Per cui, non posso dire esattamente quanto sia grande, come è stato detto al pubblico in passato, poiché ho riscontrato questo problema, con tutte le dimensioni ufficiali di, praticamente, tutte le Navi Stellari Taygeteane.

Per esempio, recentemente ho menzionato la principale Stazione Spaziale e Porto Spaziale di Taygeta, che orbita il pianeta Temmer, e ho detto, che aveva 25 chilometri di diametro. Ma, pensando che quel numero fosse troppo grande, l'ho esaminato da vicino, e ha piuttosto 5,5 chilometri di diametro,...molto più piccola.

Inizialmente, si diceva che la lunghezza ufficiale di una Nave Spaziale di Classe Toleka, fosse di 2.200 Metri, ma, quando si misurano con metodi umani, un telèmetro, la sua lunghezza reale, è di

1.734 metri. Si tratta, di una questione di traduzione dell'Unità Taygeteana, che si traduce, approssimativamente, come "Gomiti", a Unità umane di "Metri o Piedi". Un Gomito Taygeteano, misura 55,4 centimetri di lunghezza, per cui, si conosce l'Unità. Ma gli errori di misurazione, non corrispondono a un semplice errore di traduzione.

Per cui, non so cosa stia succedendo lì, con le misurazioni delle Astronavi.

Non ho avuto l'opportunità di misurare correttamente Sadicleya, ma da quello che ho potuto vedere, è lunga quanto la Toleka, ma chiaramente molto più larga. Quando ho saputo di Sadicleya per la prima volta, mi è stato detto che era una sorta di mini-Toleka e che misurava circa 550 metri di lunghezza; Ma, avendola qui, non c'è nulla di "mini" in Sadicleya, essendo, almeno, tanto lunga quanto la Toleka, ma molto più larga; Per cui, in ogni caso, è più grande della Toleka, e non più piccola, poiché il suo dislocamento è maggiore. (Il Dislocamento, è un termine navale terrestre, che calcola il tonnellaggio dell'acqua che una Nave separa/disloca quando è a galla).



Sadicleya, è la prima Classe Toleka, Lotto-2, o Mark-2 e, lateralmente, è quasi identica a una Nave Toleka normale, Lotto-1. L'unica differenza visibile, è che la gobba nella parte superiore della Nave, è molto più lunga e si estende per più di metà della strada a poppa. La carcassa del motore nella parte posteriore, è anche più lunga, poiché i suoi motori, sono più grandi e ha finestroni più grandi in molti dei suoi Ponti principali, essendo stata costruita come uno Yacht e non come una nave da guerra, come lo è stata inizialmente la Toleka.

Gli 8 motori principali di Sadicleya, più 4 motori a getto di plasma normali per manovrare, sono del 25% più grandi di quelli che si trovano in una Classe Toleka Mark-1, ma possono produrre il 75% più di potenza, il che dà a Sadicleya la capacità di saltare nell'Iper-Spazio con meno tempo SIT; cioè, tempo interno della nave,...secondo quanto percepisce qualcuno dentro e il suo orologio da polso. In parole più semplici, è molto più veloce e, poiché gli Scudi di una nave dipendono direttamente dalla potenza del suo motore, gli Scudi di Sadicleya, sono anche molto più forti di quelli di una Toleka Mark-1 normale.

Perciò, non ho più bisogno di nascondere su quale nave sono, poiché Sadicleya, è ora la mia Ammiraglia ufficiale e con i miei più recenti Protocolli di Sicurezza, mi sento abbastanza sicura qui. A differenza dell'esterno, dove Sadicleya somiglia molto a una Toleka normale, ma riconoscibilmente più avanzata e, sebbene molte parti del suo interno siano quasi identiche a quelle che si trovano in qualsiasi altra Classe Toleka, la maggior parte del suo interno, è molto diverso. Sadicleya, è progettata attorno all'idea di avere un'Astronave che sia psicologicamente amichevole con l'Equipaggio durante periodi prolungati e mentre lavora sola nello Spazio Profondo.

Mentre Toleka ha diversi Ponti di spazi di cabina vuoti per un grande Equipaggio, Sadicleya ha 2 livelli dedicati a emulare villaggi costruiti attorno alla natura; Questo per l'effetto psicologico di avere piccole case circondate dalla natura, come se il suo Equipaggio fosse a casa. Questa zona, mi sembra molto interessante, poiché utilizza grandi siepi di alberi per nascondere le pareti laterali dello Scafo della nave, così come orizzonti simulati ed Emulatori di nuvole naturali formate dai suoi effetti speciali, utilizzando generatori di ologrammi.

Quando si combina con Generatori Climatici efficaci, dà all'Equipaggio un effetto realistico di città natale, che fa meraviglie per la mente. I Generatori Climatici, includono effetti di vento e pioggia, così come macchine climatiche, che possono produrre qualsiasi stagione: da un'estate calda, a un inverno nevoso, utilizzando elementi reali e non ologrammi, né Tecnologia di Induzione di Realtà di Presenza Remota.

Ha 2 zone Parco: La inferiore, include persino un piccolo lago con pesci e, l'altra, ha piscine e una spiaggia artificiale, palme, sabbia e tutto, oltre a una macchina per fare onde, questo, insieme a cicli che emulano un Sole, che emettono lo stesso tipo di radiazione di una stella naturale. Producono un'esperienza realistica di un giorno in spiaggia per l'Equipaggio. Le cabine e le stanze private di Sadicleya, sono del 50% più grandi di quelle di Toleka e le Sale Macchine, che erano vicino alle stanze principali dell'Equipaggio, sono state spostate, lasciando lo spazio nel mezzo della nave, libero, per piccole aree di Parco, che aggiungono un tocco pacifico a tutto.

La cosa migliore è, che è per lo più, automatizzato, quindi le zone del Parco Naturale, richiedono solo un minimo manutenzione da parte di un membro dell'Equipaggio. In generale, è una nuova nave, perfettamente pensata e progettata per essere una grande piattaforma per operazioni nello Spazio Profondo e per un piccolo Equipaggio, di meno di 100 Persone. Tuttavia, per ora, tutti i membri originali dell'Equipaggio dell'Astronave Toleka, rimarranno su Sadicleya, eccetto la Regina Alenym, suo marito Kila e il suo personale vicino, che navigheranno, di ritorno a Temmer. Non accetterò nuovi membri dell'Equipaggio, per ora, né a breve termine.



La Nave Stellare Aquila Vigilante o Aquila, per abbreviare, scorterà la Toleka di ritorno a Temmer per la sua sicurezza, ma tornerà qui, dopo che il suo Equipaggio avrà preso 2 settimane di riposo e che alcuni problemi tecnici su di essa, saranno risolti direttamente nel Porto Spaziale dal suo produttore.

Non è nulla di realmente problematico, solo alcuni problemi elettrici. L'Astronave Sadicleya,... la mia nuova Ammiraglia, rimarrà in orbita terrestre bassa e sarà scortata dall'Astronave Hyades, a solo pochi metri di distanza sul suo lato di babordo(lato sinistro) e dall'Astronave Asterope, sul suo lato di tribordo (lato destro), così come dalle Astronavi Alcyone e Saska-1, un po' più lontano. Ora, continuerò il buon lavoro su Sadicleya, come nuova Regina Taygeteana, come Rappresentante del Consiglio di Alcyone, qui, e come YouTuber, perché amo parlare con tutti voi e, nonostante tutto questo, dipendo ancora dalla Terra,...dai suoi alimenti e risorse per il mio sostentamento, come già sapete.

Come ultima Nota relativa a questo, il CIC mi ha informato che le e-mail, che alcuni di voi hanno fornito con le vostre splendide donazioni, non funzionano. Il CIC, dice che inviano un messaggio di ringraziamento, e il messaggio torna indietro. Inoltre, per favore, controllate anche la cartella dello "Spam." Poiché siamo a metà del trasferimento, potrebbe esserci un lieve ritardo con i messaggi di ringraziamento, anche perché, molti dei Computer, hanno dovuto essere scollegati e portati nelle loro nuove postazioni; ma per quando ascolterete questo video, ci staremo già mettendo al passo con i ringraziamenti.

Bene, questo è tutto per oggi.

Come sempre, grazie per vedere il mio video e dargli Like, condividerlo e iscriversi per ottenere più informazioni; aiuta molto affinché questo canale cresca e spero di vedervi qui anche la prossima volta.

Con tanto affetto,
vostra amica,

Mari Swa

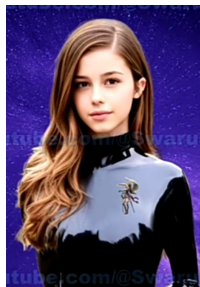

.....

Pagina ufficiale: www.swaruu.org

URL del video: <https://www.youtube.com/watch?v=1ZXUPRUbpTU>

.....

Traduzione dallo spagnolo all'italiano, di: Luhme

Pagina Ufficiale fb: Nuova Espansione Officia